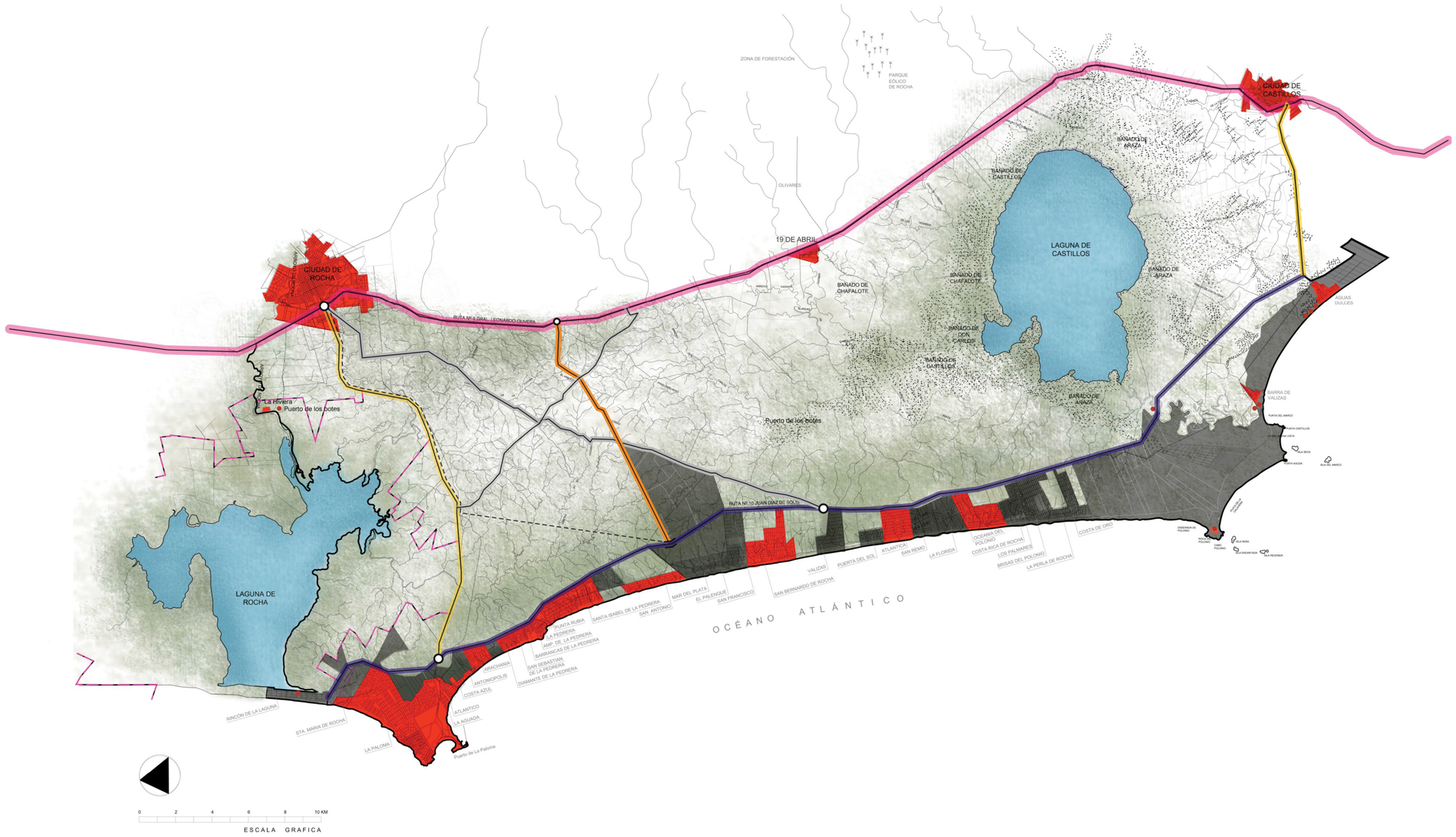

COMUNA DE ROCHA

DIRECCIÓN DE ORDENAMIENTO TERRITORIAL

SUELO URBANO

SUELO SUBURBANO

SUELO RURAL

CATEGORIZACIÓN PRIMARIA DEL SUELO

área polígono:
109.298 ha

lámina

05

11 DE SETIEMBRE DE 2013