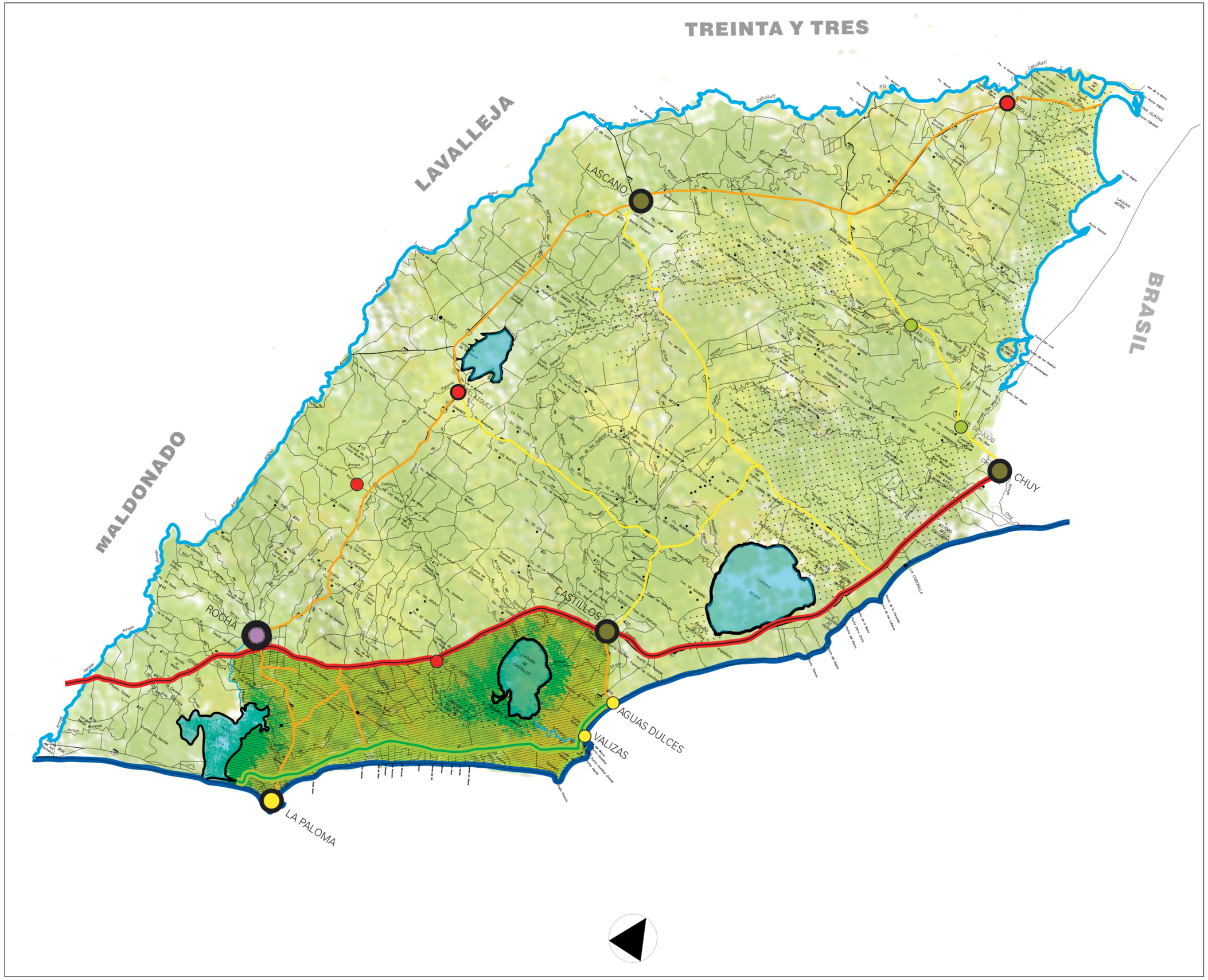

COMUNA DE ROCHA

DIRECCIÓN DE ORDENAMIENTO TERRITORIAL

POLÍGONO DE ACTUACIÓN

ÁMBITO DE APLICACIÓN DEL PLAN

área polígono:
109.298 ha

lámina

01

11 DE SETIEMBRE DE 2013